НП ГПО ЮО

ООО "АРХИТЕКТУРНОЕ БЮРО ГИТИНОВА М.А."

РОССИЯ, 367000, РЕСПУБЛИКА ДАГЕСТАН,
г. МАХАЧКАЛА, пр. ЭНГЕЛЬСА, 47"Д", кв. 1, тел: (8722) 64-34-37,
e-mail: arch_gitinov@mail.ru

Свидетельство о допуске к определенному виду или видам работам, которые оказывают влияние на безопасность объектов капитального строительства

12-ти этажный жилой дом на территории Советского САХ в г. Махачкале

Проектное предложение

Зак.№ 3.13-336

Директор Дахте Ф.

МАХАЧКАЛА 2017г.

ГЕНПЛАН УЧАСТКА. М 1:500

Постановление администрации г. Махачкалы №280а от 13.08.2008г.
Постановление администрации г. Махачкалы № 278 от 30.03.2012г.

УСЛОВНЫЕ ОБОЗНАЧЕНИЯ

- Проектируемые здания и сооружения
- 12КЖ — Существующие здания и сооружения
- Сносимые здания и сооружения
- Существующие проезды, площадки, с асфальтовым покрытием
- Проектируемые площадки с плиточным покрытием
- Проектируемые проезды и площадки с асфальтовым покрытием
- Участки озеленения
- Граница землевладения
- Проектир. решетчатое ограждение территории

ЭКСПЛИКАЦИЯ

1а;1б – Проектируемый многоквартирный жилой дом с помещениями общественного назначения
2 – Проектируемая ТП
3 – Проектируемая котельная
4 – Въезд-выезд во двор
5 – Разворотная площадка открытая стоянка взрослых автостоянка на 4 маш/м
6 – Площадка для игр детей
7 – Открытая автостоянка на 6 м/м
8а – Площадка для сбора ТБО
8б – Площадка для сушки белья
9 – Открытая автостоянка на 6 м/м
10 – Площадки перед выходами из подъездов
11 – Открытая автостоянка на 10 м/м

ПРИМЕЧАНИЯ

1. Данный лист разработан на основании топосъемки, выполненной в 2013 г.
2. Система высот Балтийская. Система координат условная.

Изм.	Кол.уч.	Лист	№док.	Подп.	Дата
Руководит.		Дахте Ф.Р.			
ГИП					
ГАП		Дахте Ф.Р.			
Нормоконтр.					
Проверил					
Разработ.		Дахте Ф.Р.			

12-ти этажный жилой дом на территории Советского САХ в г.Махачкале

Стадия	Лист	Листов
П	ГП-3	

Генплан участка

ООО"АРХИТЕКТУРНОЕ БЮРО ГИТИНОВА М.А"
НП ГПО ЮО
"Гильдия проектных организаций Южного округа"
свид. № П-039-00029-15122010

Взамен инв. №
Подпись и дата
Инв. №подл.

Первый вариант эскизного проекта
г. Махачкала, ул. Гамидова, 25 в с.в. земл. участ.
№ 076 от 30.03.2018 г.
МУНИЦИПАЛЬНОЕ ОБРАЗОВАНИЕ
«ГОРОД МАХАЧКАЛА»
«УПРАВЛЕНИЕ АРХИТЕКТУРЫ И ГРАДОСТРОИТЕЛЬСТВА
АДМИНИСТРАЦИИ ГОРОДСКОГО ОКРУГА
ДАГЕСТАН

ПЛАН ЦОКОЛЬНОГО ЭТАЖА.

Постановления администрации г.Махачкалы: N 2800 от 13.08.2009 г.; N 871 от 30.03.2012 г.

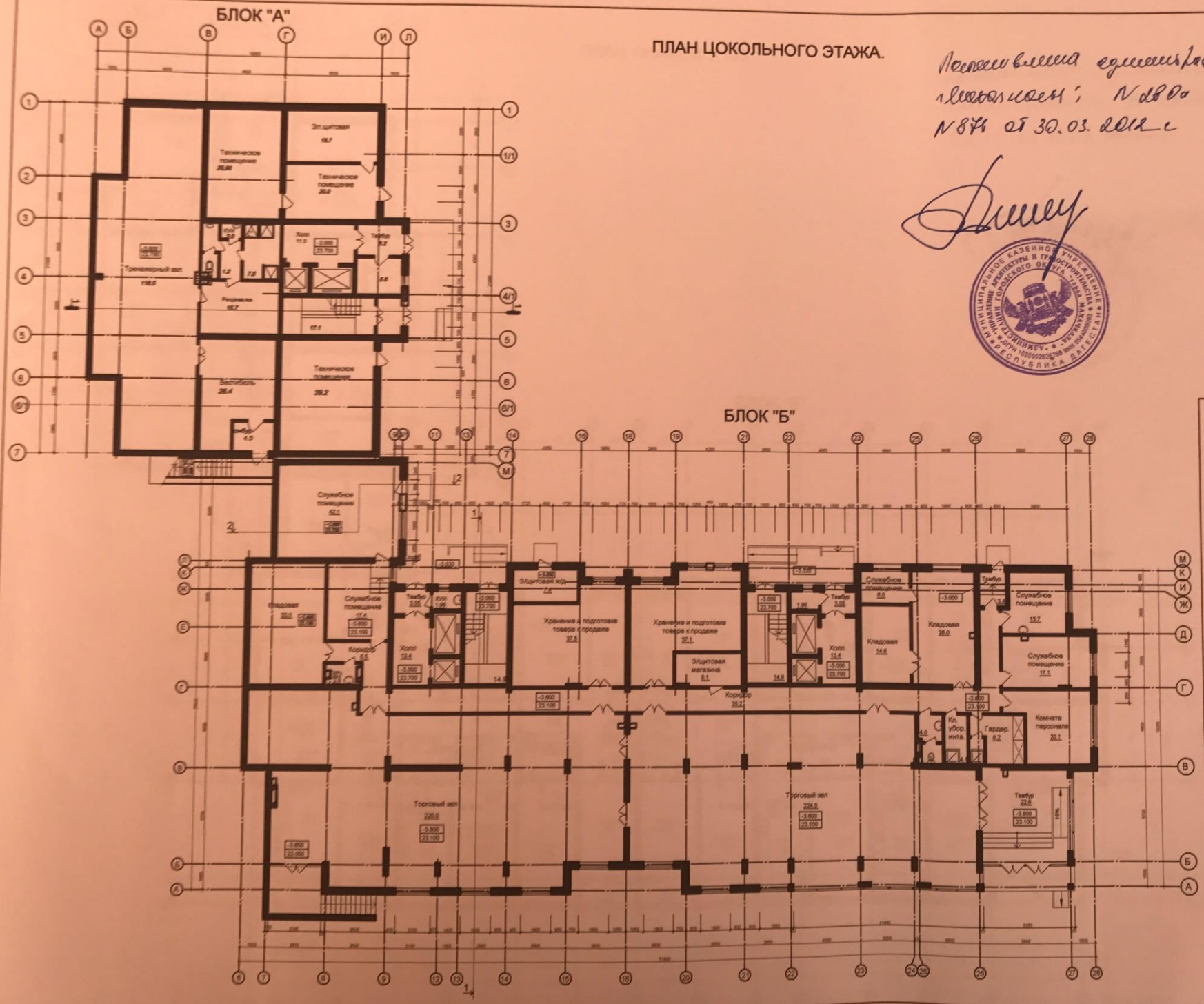

Изм.	Кол.уч.	Лист	№док.	Подп.	Дата	12-ти этажный жилой дом на территории Советского САХ в г.Махачкале	
Руководит.		Дахте Ф.Р.					Стадия: П; Лист: АР; Листов:
ГИП		Дахте Ф.Р.					ООО"АРХИТЕКТУРНОЕ БЮРО ГИТИНОВА. М.А" НП ГПО ВО "Гильдия проектных организаций Южного округа" свид. № П-039-00029-15122010
Н.контр.						План цокольного этажа	
Проверил							
Разработ.		Дахте Ф.Р.					

ПЛАН 1этажа. М 1:100.

Постановление администрации г.Махачкалы: N 282а от 13.08.08г., N876 от 30.03.2012г.

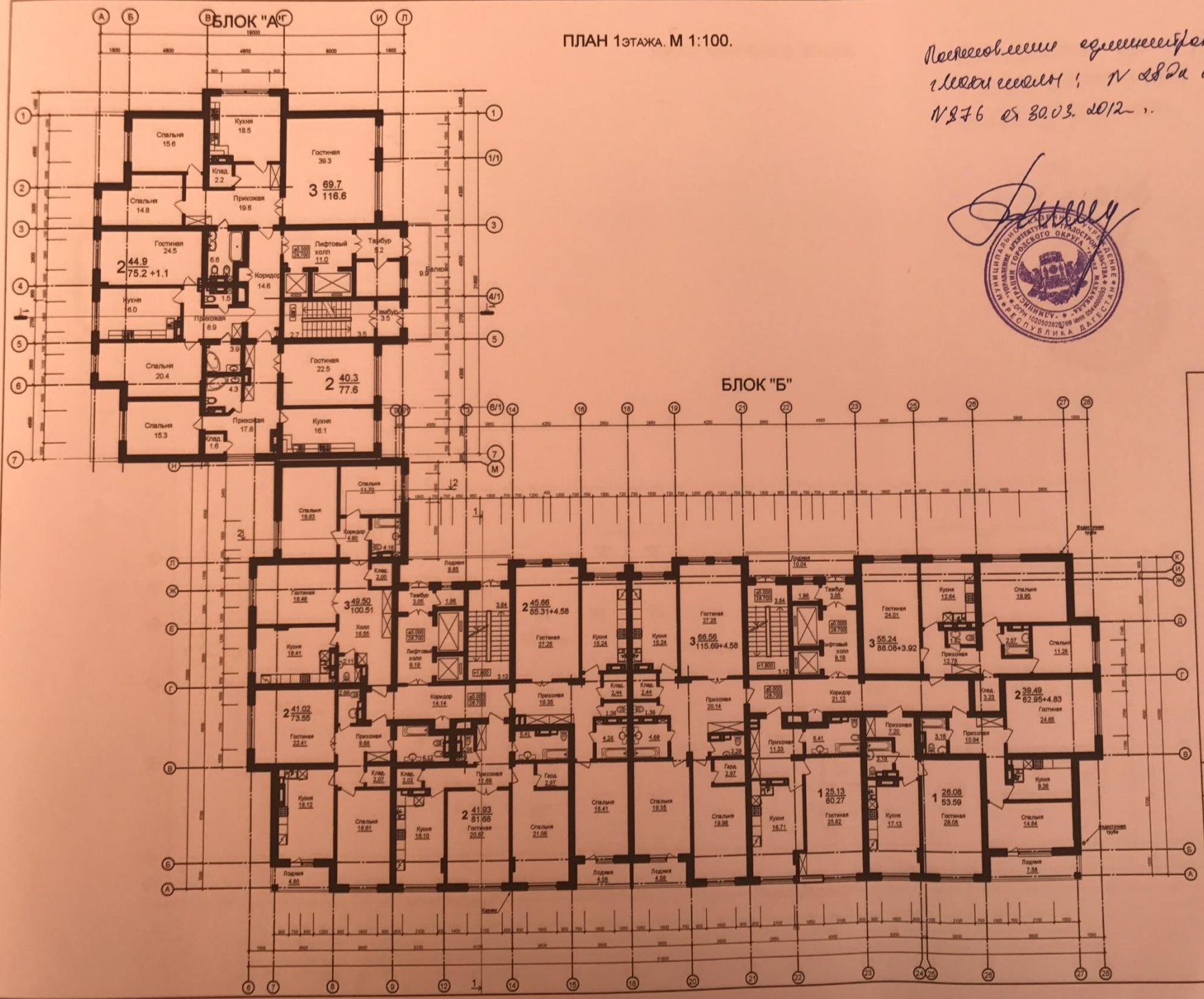

Изм.	Кол.уч.	Лист	№док.	Подп.	Дата	12-ти этажный жилой дом на территории Советского САХ в г.Махачкале	
Руководит.		Дата	Ф.Р.				
ГИП		Дата	Ф.Р.			Стадия: П	Лист: АР-
ГАП							Листов
Н.контр.						ООО"АРХИТЕКТУРНОЕ БЮРО ГИТИНОВА М.А" НП ПЮ ЮО "Типовая проектная организация Южного округа" свид. № П-039-00029-15122010	
Проверил						План 1 этажа	
Разработ.		Дата	Ф.Р.				

ПЛАН ТИПОВОГО ЭТАЖА.

Положительное заключение экспертизы: № 220-05/13-Э-1007р.с., № 876 от 30.03.2012г.

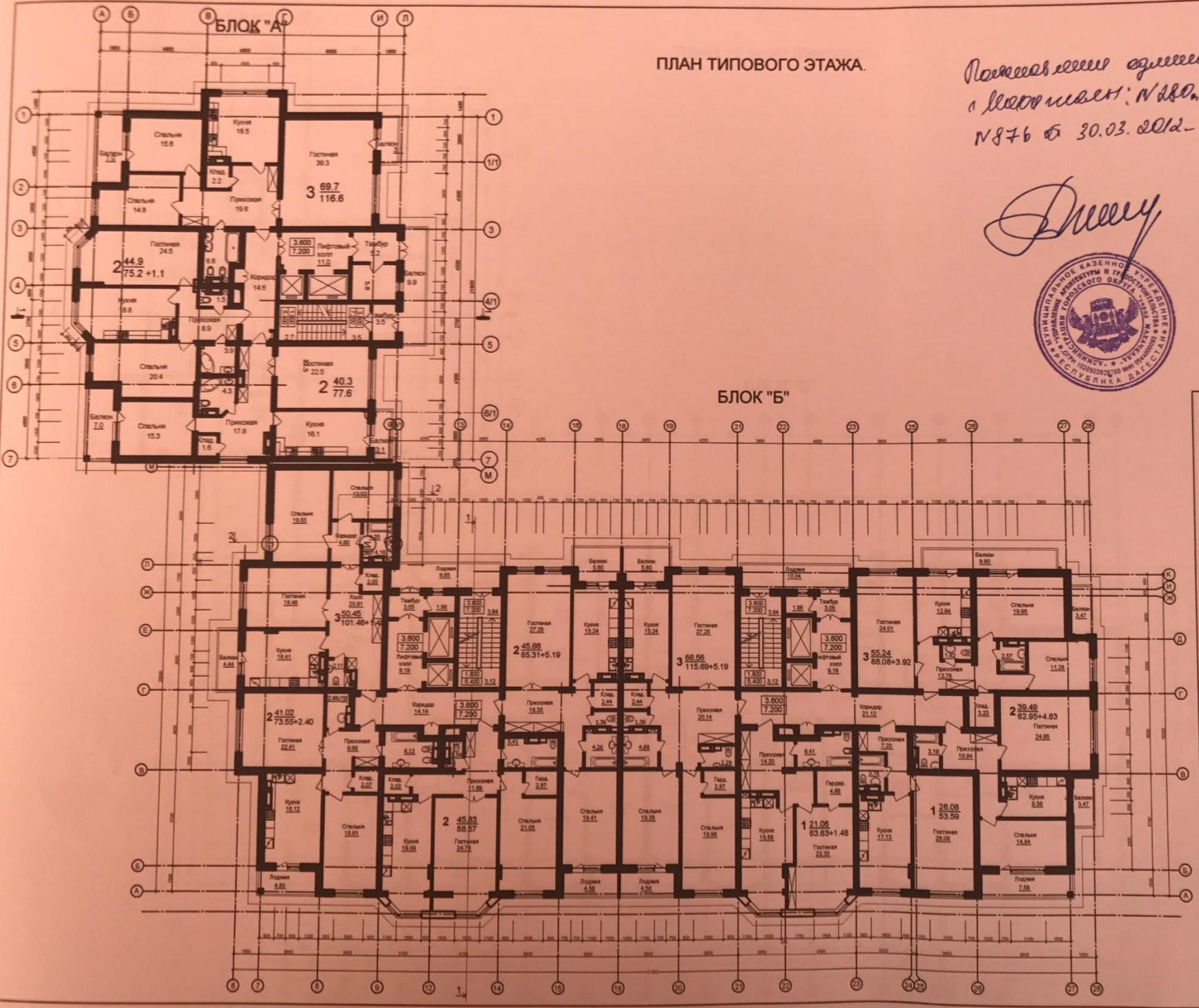

Изм.	Кол.уч.	Лист	№док.	Подп.	Дата	12-ти этажный жилой дом на территории Советского САХ в г.Махачкале	
Руководит.		Дахте Ф.Р.					
ГИП		Дахте Ф.Р.					
ГАП							
Н. контр.							
Проверил							
Разработ.		Дахте Ф.Р.					

Стадия: П | Лист: АР– | Листов:

ООО"АРХИТЕКТУРНОЕ БЮРО ГИТИНОВА. М.А"
НП ПО ОО
"Гильдия проектных организаций Южного округа"
свид. № П-039-00920-15122010

План 2типового этажа

БЛОК "А".ФАСАД А-Г. БЛОК "Б". ФАСАД 6-28.

Изм.	Кол.уч.	Лист	№док.	Подп.	Дата
Руководит.		Дате Ф.Р.			
ГИП					
ГАП		Дате Ф.Р.			
Н.контр.					
Проверил					
Разработ.		Дате Ф.Р.			

Заказ № 3.13-336-АР

12-ти этажный жилой дом на территории Советского САХ в г.Махачкале

Стадия	Лист	Листов
П	АР-	

БЛОК "А". Фасад А-Г
БЛОК "Б". Фасад 6-28

ООО"АРХИТЕКТУРНОЕ БЮРО ПУТИНОВА М.А"
НП ГПО ЮФ
"Гильдия проектных организаций Южного округа"
свид. № П-038-00029-1512201-0

БЛОК "А". ФАСАД 1–7. БЛОК "Б". ФАСАД Н–А
М1:100

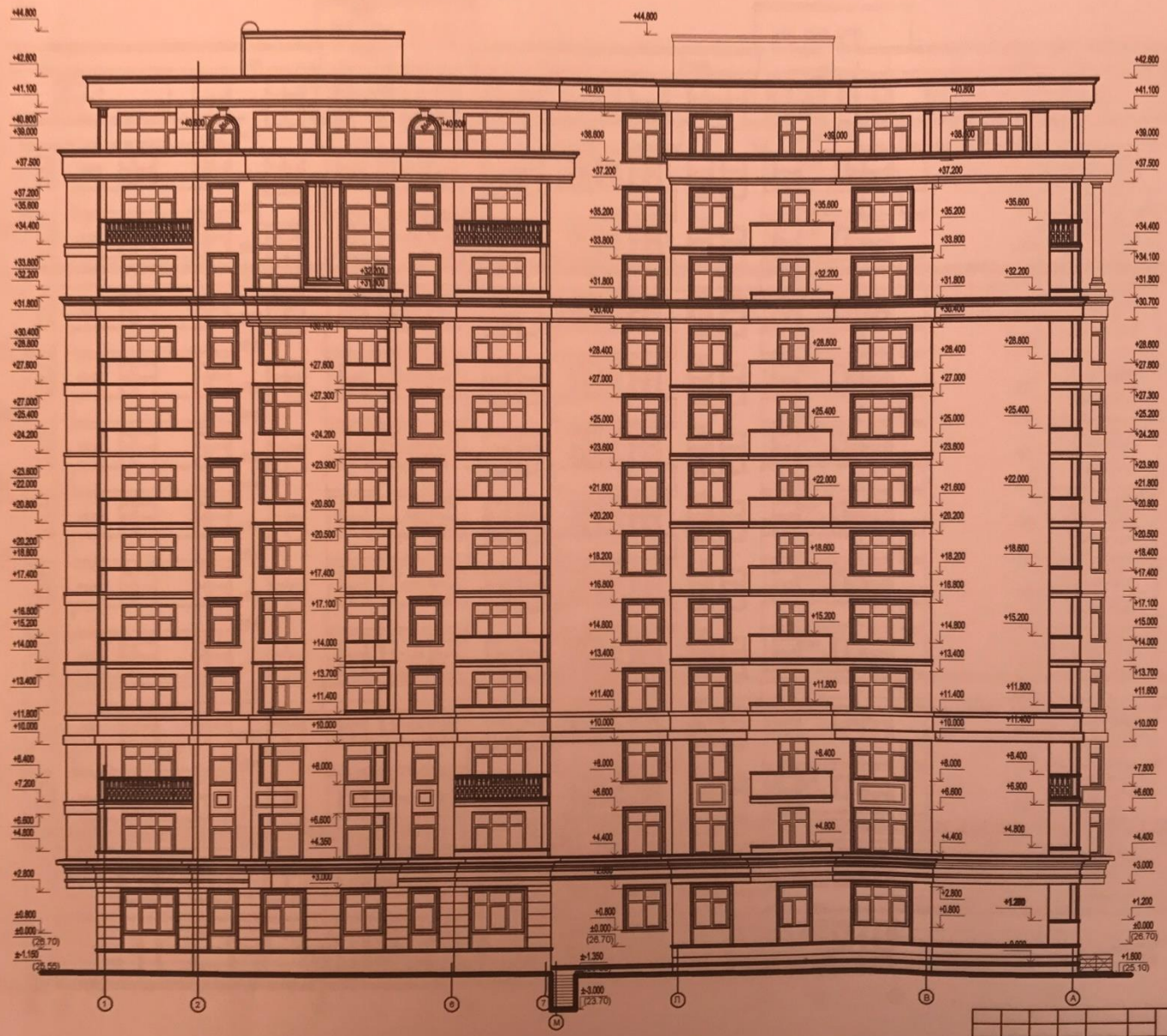

Изм.	Кол.уч.	Лист	Nдок.	Подп.	Дата	Заказ № 3.13-336-АР
Руководит.		Дата Ф.Р.				12-ти этажный жилой дом на территории Советского САХ в г.Махачкале
ГИП						
ГАП		Дата Ф.Р.				
Н.контр.						БЛОК "А". Фасад 1–7 БЛОК "Б". Фасад Н–А
Проверил						
Разработ.		Дата Ф.Р.				

Стадия	Лист	Листов
П	АР–	

ГОСУДАРСТВЕННОЕ БЮРО ПЕТИНОВА М.А.
МО ГПО ФО
"Филиал проектных организаций Южного округа"
свид. № П-039-00625-1512201910

БЛОК "Б". ФАСАД 28-6. РАЗРЕЗ 2-2.

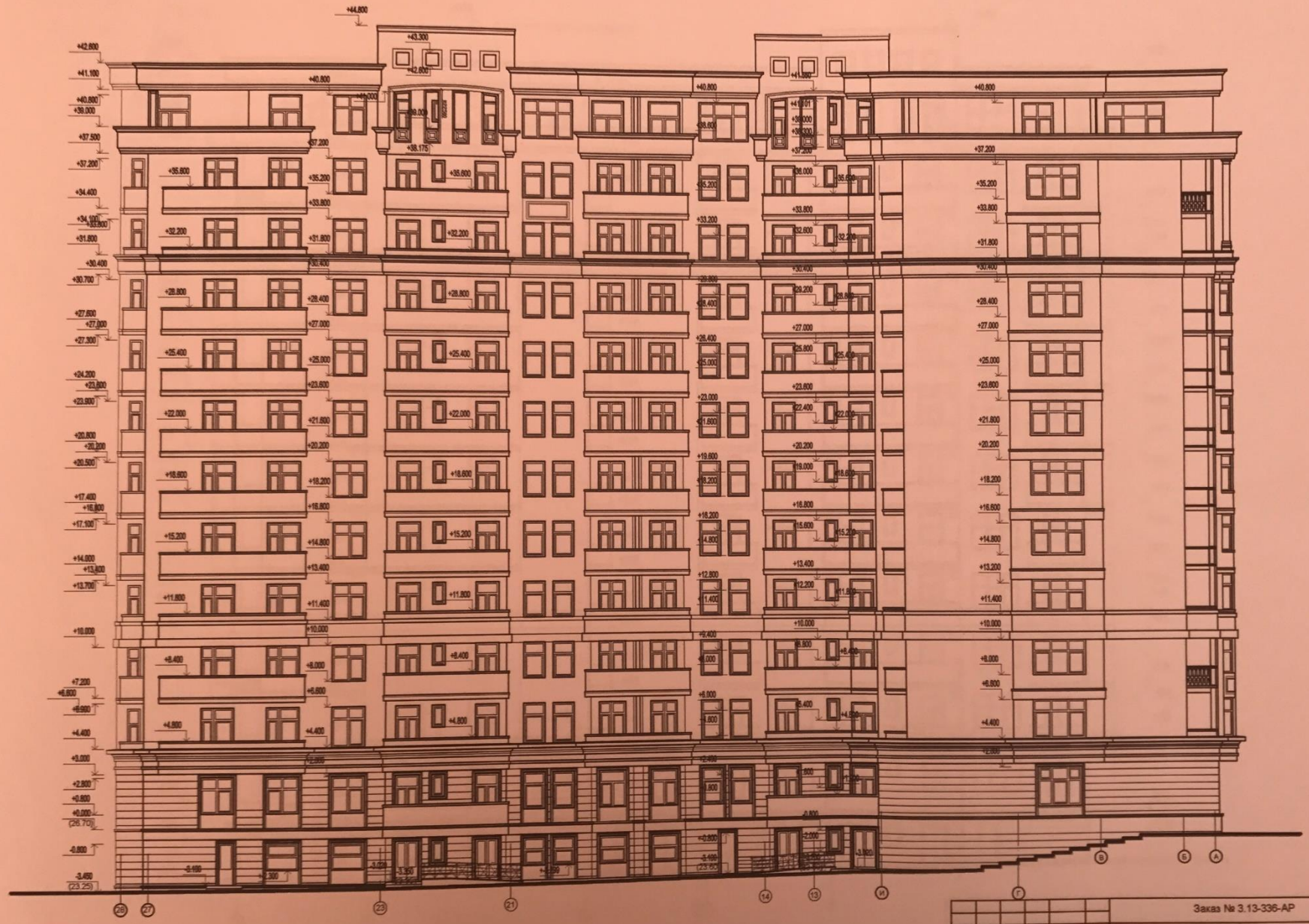

Изм.	Кол.уч.	Лист	№док.	Подп.	Дата	Заказ № 3.13-336-АР	
Руководит.		Дзиев Ф.Р.				12-ти этажный жилой дом на территории Советского САХ в г.Махачкале	
ГИП							Стадия: П; Лист: АР-; Листов:
ГАП		Дзиев Ф.Р.					
Н.контр.						БЛОК "А". Фасад И–А БЛОК "Б". Фасад 28–13	Общественное акционерное общество "Гипрогор"
Проверил							
Разработ.		Дзиев Ф.Р.					

БЛОК "А". ФАСАД 7-1. БЛОК "Б". ФАСАД А-К.

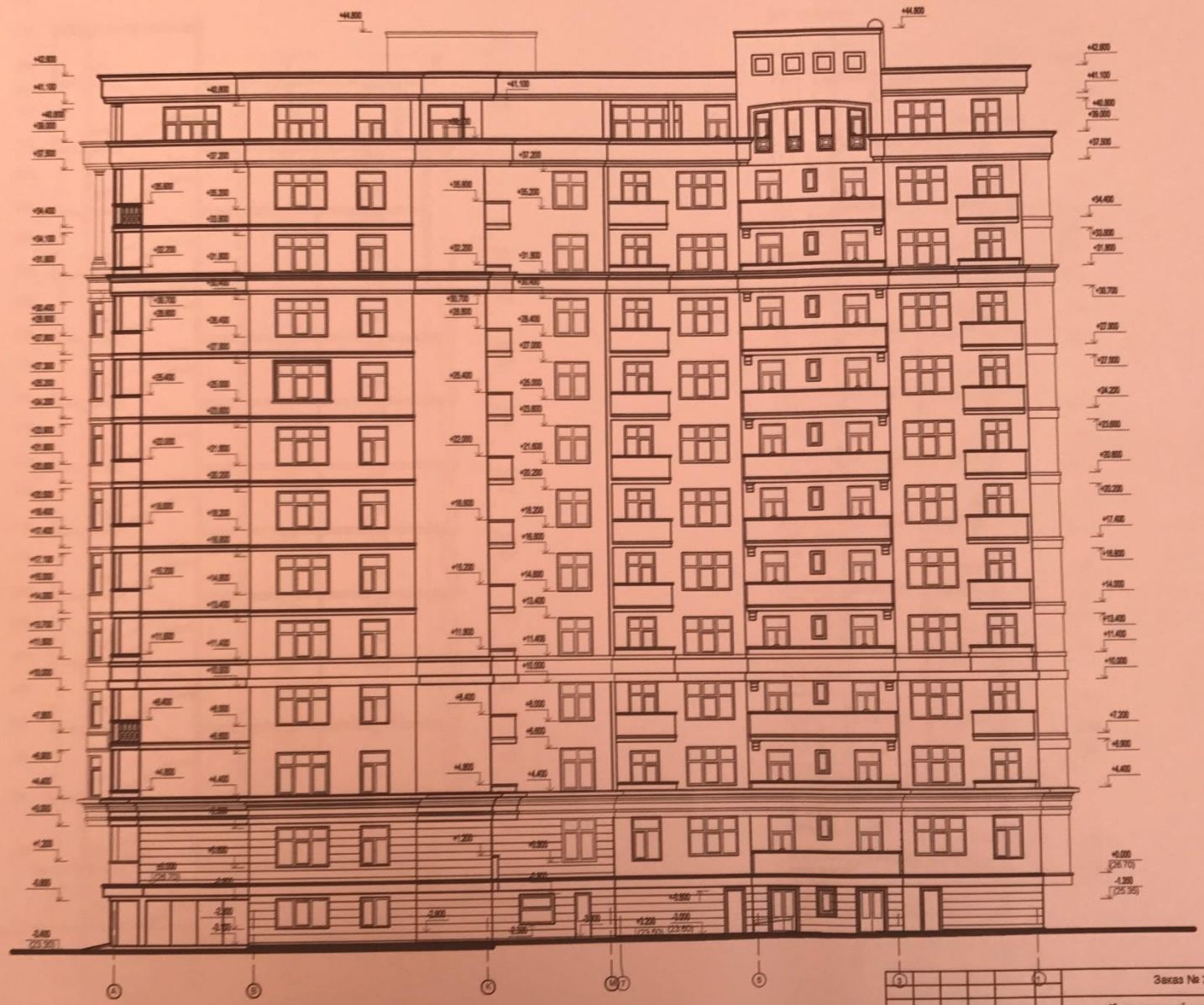

Изм.	Кол.уч.	Лист	№док.	Подп.	Дата
Руководит.		Дзите Ф.Р.			
ГИП					
ГАП		Дзите Ф.Р.			
Н.контр.					
Проверил					
Разработ.		Дзите Ф.Р.			

Заказ № 3.13-336-АР

12-ти этажный жилой дом на территории Советского САХ в г.Махачкале

Стадия	Лист	Листов
П	АР--	

БЛОК "А". Фасад 7-1.
БЛОК "Б". Фасад А-К.

ОБЩЕСТВО С ОГРАНИЧЕННОЙ ОТВЕТСТВЕННОСТЬЮ "ЮГ"
НП ПЗО ОО
"Союзом проектных организаций Южного округа"
свид. № П-036-08025-15122010

РАЗРЕЗ 1-1

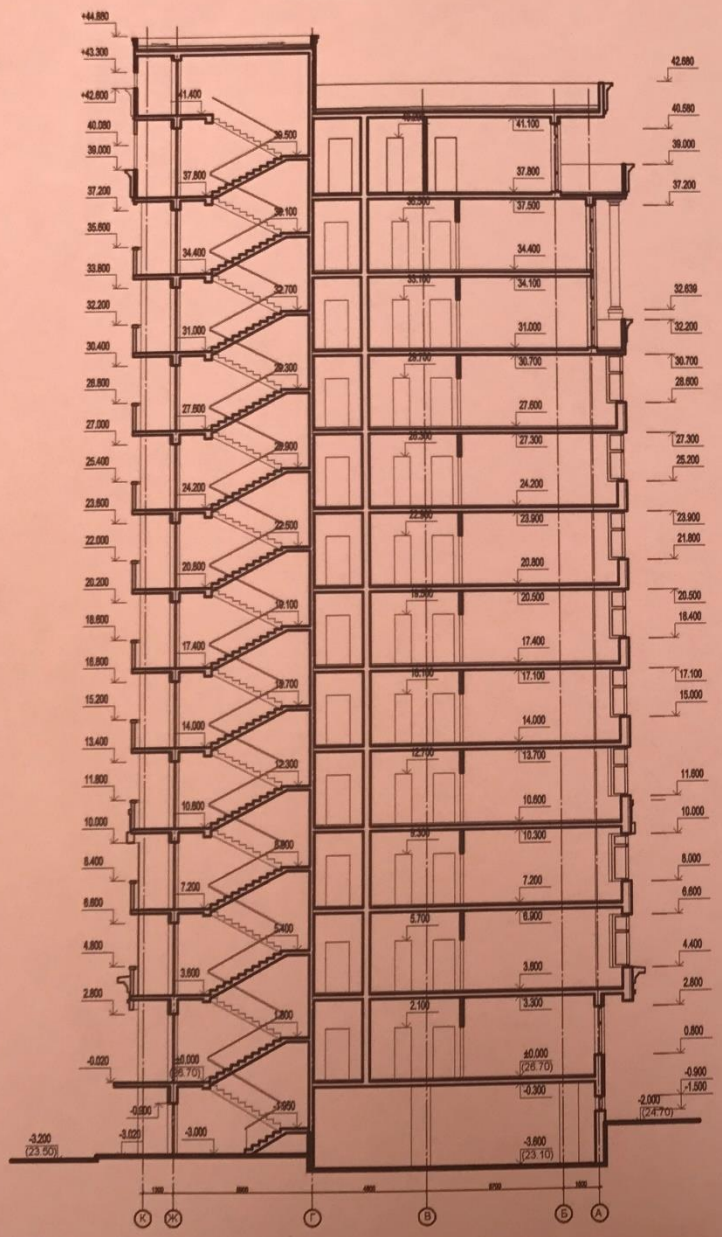

РАЗРЕЗ 2-2

						Заказ № 3.13-336-АР		
						12-ти этажный жилой дом на территории Советского САХ в г.Махачкале		
Изм.	Кол.уч.	Лист	№док.	Подп.	Дата			
Руководит.		Дзите Ф.Р.					Стадия	Лист	Листов
ГИП							П	АР	
ГАП		Дзите Ф.Р.							
Н.контр.						Разрез 1–1. Разрез 2–2	ООО"АРХИТЕКТУРНОЕ БЮРО ПУТИНОВА М.А" НА ГПО ЮО "Институт проектных организаций Южного округа" свид. № П-035-00020-15122010		
Проверил									
Разработ.		Дзите Ф.Р.							